

STUDIO



PERSPECTIVA ILUSTRADA COM SUGESTÃO DE DECORAÇÃO DO STUDIO DE 30 M<sup>2</sup> - FINAL 9

QUALQUER MODIFICAÇÃO NO APARTAMENTO QUE IMPLIQUE NA ALTERAÇÃO DO PROJETO ORIGINAL DA FACHADA DEVERÁ SER APROVADA NA ASSEMBLEIA DO CONDOMÍNIO. EVENTUAIS ADEQUAÇÕES NAS INSTALAÇÕES ELÉTRICAS E/OU HIDRÁULICAS SERÃO POR CONTA E RESPONSABILIDADE DO CLIENTE, DEVENDO OBSERVAR AS RECOMENDAÇÕES INDICADAS NO MANUAL DO PROPRIETÁRIO.

TERRAÇO | STUDIO



PERSPECTIVA ILUSTRADA COM SUGESTÃO DE DECORAÇÃO DO TERRAÇO DO STUDIO DE 30 M<sup>2</sup> - FINAL 9

QUALQUER MODIFICAÇÃO NO APARTAMENTO QUE IMPLIQUE NA ALTERAÇÃO DO PROJETO ORIGINAL DA FACHADA DEVERÁ SER APROVADA NA ASSEMBLEIA DO CONDOMÍNIO. EVENTUAIS ADEQUAÇÕES NAS INSTALAÇÕES ELÉTRICAS E/OU HIDRÁULICAS SERÃO POR CONTA E RESPONSABILIDADE DO CLIENTE, DEVENDO OBSERVAR AS RECOMENDAÇÕES INDICADAS NO MANUAL DO PROPRIETÁRIO.



PLANTA COM SUGESTÃO DE DECORAÇÃO DO STUDIO DE 30 M<sup>2</sup> - FINAL 9



PERSPECTIVA ILUSTRADA COM SUGESTÃO DE DECORAÇÃO DO LIVING DO APTO. DE 46 M<sup>2</sup> - FINAL 3

QUALQUER MODIFICAÇÃO NO APARTAMENTO QUE IMPLIQUE NA ALTERAÇÃO DO PROJETO ORIGINAL DA FACHADA DEVERÁ SER APROVADA NA ASSEMBLEIA DO CONDOMÍNIO. EVENTUAIS ADEQUAÇÕES NAS INSTALAÇÕES ELÉTRICAS E/OU HIDRÁULICAS SERÃO POR CONTA E RESPONSABILIDADE DO CLIENTE, DEVENDO OBSERVAR AS RECOMENDAÇÕES INDICADAS NO MANUAL DO PROPRIETÁRIO.

LIVING | APTO. DE 1 DORM.  
(1 SUÍTE)

**TERRAÇO | APTO. DE 1 DORM.  
(1 SUÍTE)**



PERSPECTIVA ILUSTRADA COM SUGESTÃO DE DECORAÇÃO DO TERRAÇO DO APTO. DE 46 M<sup>2</sup> - FINAL 3

QUALQUER MODIFICAÇÃO NO APARTAMENTO QUE IMPLIQUE NA ALTERAÇÃO DO PROJETO ORIGINAL DA FACHADA DEVERÁ SER APROVADA NA ASSEMBLEIA DO CONDOMÍNIO. EVENTUAIS ADEQUAÇÕES NAS INSTALAÇÕES ELÉTRICAS E/OU HIDRÁULICAS SERÃO POR CONTA E RESPONSABILIDADE DO CLIENTE, DEVENDO OBSERVAR AS RECOMENDAÇÕES INDICADAS NO MANUAL DO PROPRIETÁRIO.

**PLANTA DO APTO. DE 46 M<sup>2</sup> | 1 DORM.  
(1 SUÍTE)**



PLANTA COM SUGESTÃO DE DECORAÇÃO DO APTO. DE 46 M<sup>2</sup> - FINAL 3

LIVING | APTO. DE 2 DORMS.

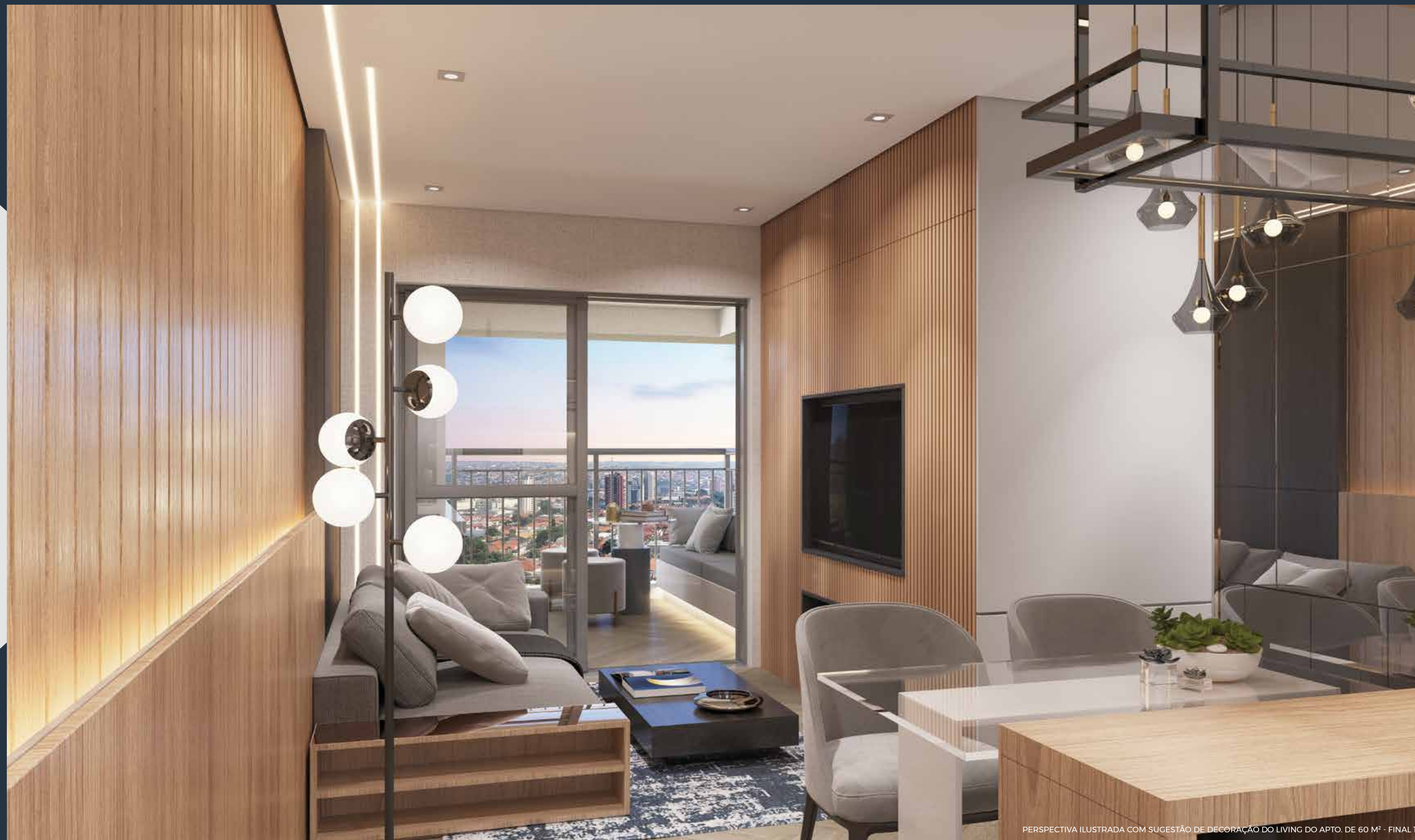

PERSPECTIVA ILUSTRADA COM SUGESTÃO DE DECORAÇÃO DO LIVING DO APTO. DE 60 M<sup>2</sup> - FINAL 1

QUALQUER MODIFICAÇÃO NO APARTAMENTO QUE IMPLIQUE NA ALTERAÇÃO DO PROJETO ORIGINAL DA FACHADA DEVERÁ SER APROVADA NA ASSEMBLEIA DO CONDOMÍNIO. EVENTUAIS ADEQUAÇÕES NAS INSTALAÇÕES ELÉTRICAS E/OU HIDRÁULICAS SERÃO POR CONTA E RESPONSABILIDADE DO CLIENTE, DEVENDO OBSERVAR AS RECOMENDAÇÕES INDICADAS NO MANUAL DO PROPRIETÁRIO.

**TERRAÇO | APTO. DE 2 DORMS.**



PERSPECTIVA ILUSTRADA COM SUGESTÃO DE DECORAÇÃO DO TERRAÇO DO APTO. DE 60 M<sup>2</sup> - FINAL 1

QUALQUER MODIFICAÇÃO NO APARTAMENTO QUE IMPLIQUE NA ALTERAÇÃO DO PROJETO ORIGINAL DA FACHADA DEVERÁ SER APROVADA NA ASSEMBLEIA DO CONDOMÍNIO. EVENTUAIS ADEQUAÇÕES NAS INSTALAÇÕES ELÉTRICAS E/OU HIDRÁULICAS SERÃO POR CONTA E RESPONSABILIDADE DO CLIENTE, DEVENDO OBSERVAR AS RECOMENDAÇÕES INDICADAS NO MANUAL DO PROPRIETÁRIO.



PLANTA COM SUGESTÃO DE DECORAÇÃO DO APTO. DE 60 M<sup>2</sup> COM 2 DORMS. - FINAL 1

**PLANTA DO APTO. DE 60 M<sup>2</sup> | 2 DORMS.**